Respira NERVIÓN

LIPASAM INFORMA

Reubicación de contenedores por zona afectada por obras

Respira Nervión es un nuevo proyecto municipal que apuesta por la sostenibilidad. Para ello, los próximos meses la avenida de San Francisco Javier y la calle Enramadilla permanecerán en obras.

Lipasam, con el objetivo de mantener el servicio de recogida de residuos de forma efectiva, realiza el cambio de ubicación temporal de contenedores, tanto para la recogida de residuos de la fracción resto (contenedor gris), como para recogida selectiva: contenedores para envases ligeros (contenedor amarillo), envases de vidrio (contenedor verde) y para el papel /cartón (contenedor azul).

Haz un correcto uso de los contenedores. No abandones tus residuos en la vía pública.

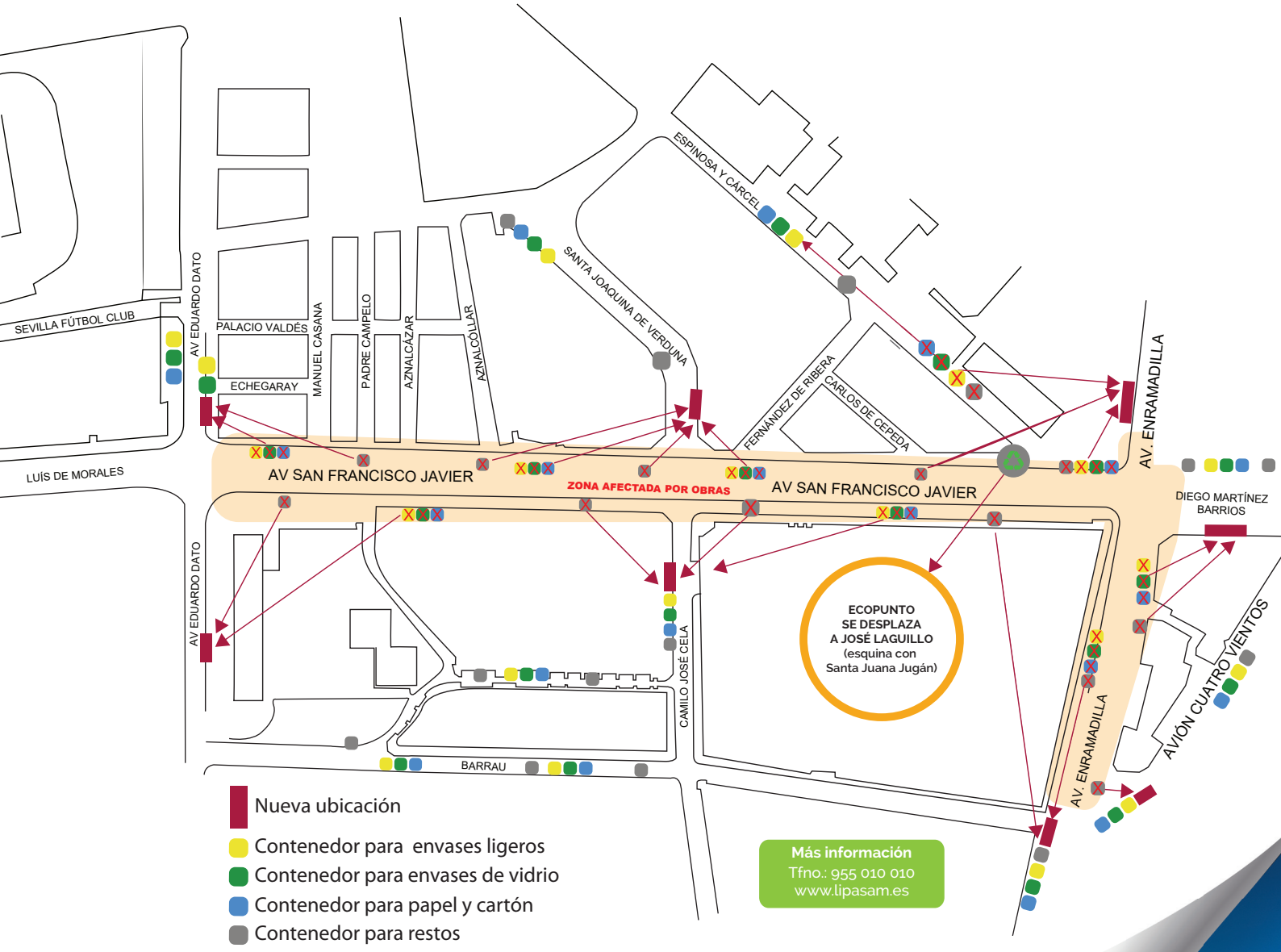

Unión Europea
Proyecto cofinanciado por el Fondo Europeo de Desarrollo Regional (FEDER)
Una manera de hacer Europa
FONDO EUROPEO DE DESARROLLO REGIONAL (FEDER)
Economía Baja en Carbono
Entidades Locales
IDAE
Sevilla. Muy famosa. Muy desconocida.
LIPASAM
NO8DO Ayuntamiento de Sevilla
JUNTOS CUIDAMOS SEVILLA