

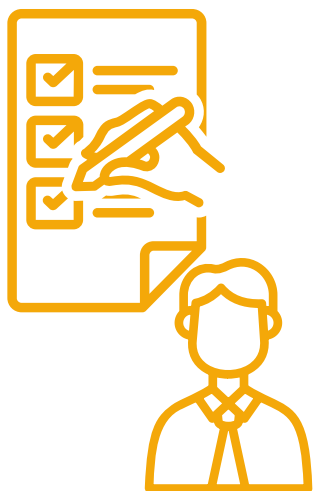

**EL INCUMPLIMIENTO DE ESTAS
NORMAS PODRÁ ACARREAR LA
APERTURA DE EXPEDIENTE
SANCIONADOR**



**Los inspectores de Lipasam,
velarán por el estricto
cumplimiento de las normas**

#cuidemosSevilla

LIPASAM **NO8DO**
AYUNTAMIENTO
DE SEVILLA

#cuidemosSevilla

NO8DO
AYUNTAMIENTO DE SEVILLA



Tu colaboración es fundamental para conseguir una feria sostenible y que ofrezca la imagen que Sevilla se merece

RECOGIDA SELECTIVA DE RESIDUOS

Respetar las siguientes normas

- 1 Al barrer la caseta no deposites los residuos en las aceras del Real
- 2 Separa adecuadamente los residuos:



ENVASES LIGEROS

(Plásticos, brick y latas)

Depositálos en bolsas amarillas cerradas que te facilitará Lipasam. Coloca las bolsas al borde del acerado, separadas del resto de residuos.



ENVASES DE VIDRIO

Colócalos, preferentemente, en cajas de cartón y sitúalos fuera de la caseta, pegadas al cancelín. Si no dispones de cajas, depositálos en bolsas bien cerradas.

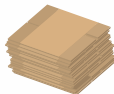

EMBALAJES Y CAJAS DE CARTÓN

Colócalos plegados, fuera de la caseta, y junto al cancelín.



ACEITE VEGETAL USADO

La empresa autorizada para su recogida, **EAST-WEST**, proporcionará bidones, y los recogerá diariamente en el interior de tú caseta. Para solicitar su recogida, puedes ponerte en contacto con **EAST-WEST**, llamando al **665 41 59 05** o al **645 57 39 76 (24h)**



MUY IMPORTANTE

La noche de los fuegos, el horario de recogida será a partir de las 22:30 h

RECOGIDA DE RESIDUOS ORGÁNICOS Y RESTO

Los residuos orgánicos y resto se depositarán en **los contenedores situados en el entorno del recinto Ferial indicados en el plano:**

